



**Ville de Saverdun**  
1, place du Souvenir Français  
09700 SAVERDUN

OPERATION :  
**REAMENAGEMENT DES VESTIAIRES  
DU GYMNASSE MUNICIPAL**  
09700 SAVERDUN

**APPEL D'OFFRES**

DATE : **JANVIER 2019**

PLAN : **PLAN DE MASSE**

ECHELLE : **1 / 20000° - 1 / 2000° - 1 / 250°**

ETAT : **FUTUR**

REFERENCE : **1**      INDICE : **1**

MODIFICATIONS :

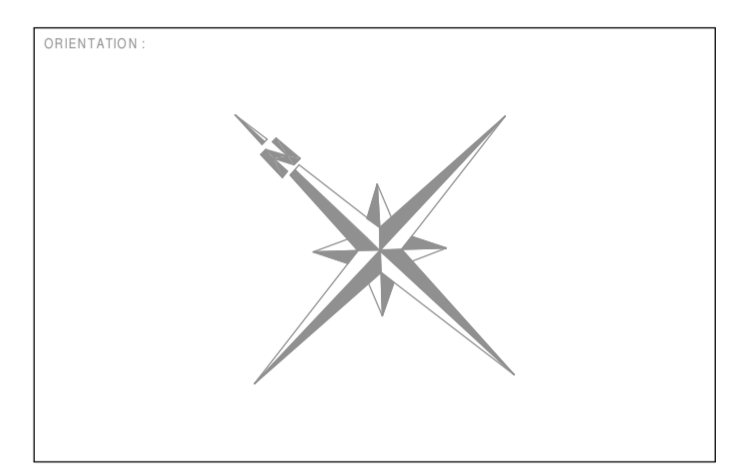

**Yvan CHEVALIER**  
dessin en bâtiment - maîtrise d'oeuvre  
" Le Tor d'en Haut " - 31560 CALMONT  
Tél. 09 67 29 92 08 / 06 34 99 10 58 - chevalierivan@orange.fr  
www.architecture-saverdun.fr

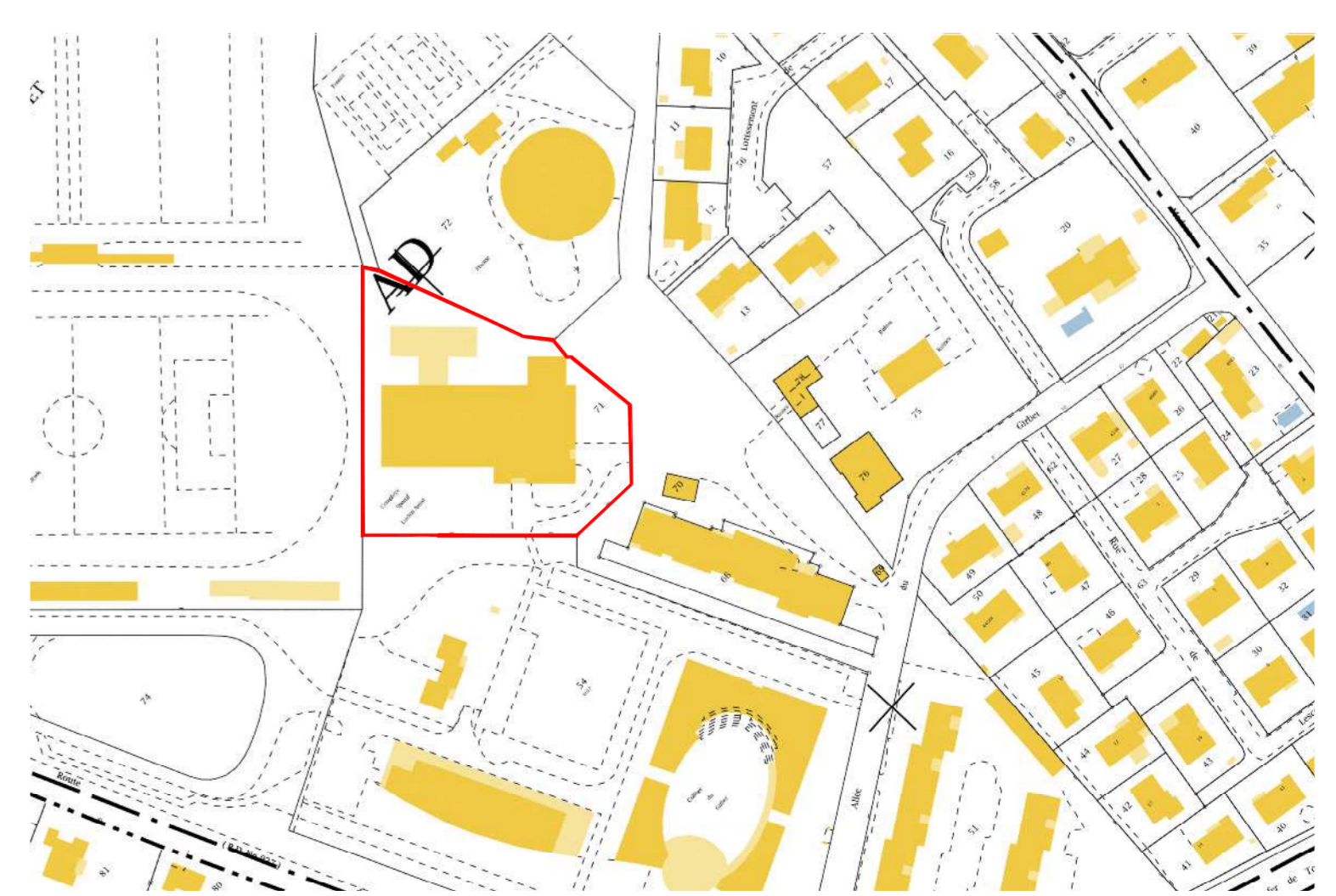
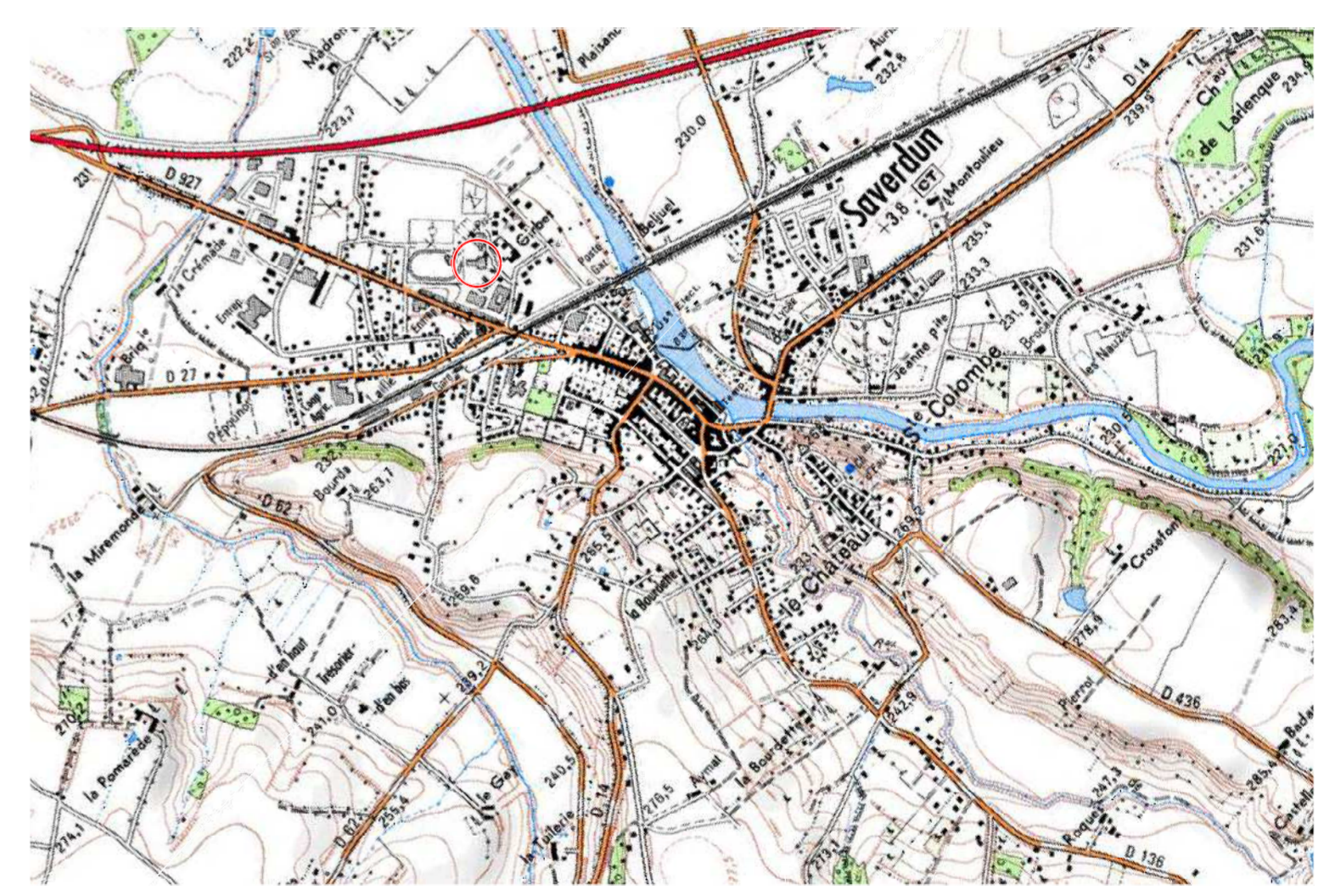
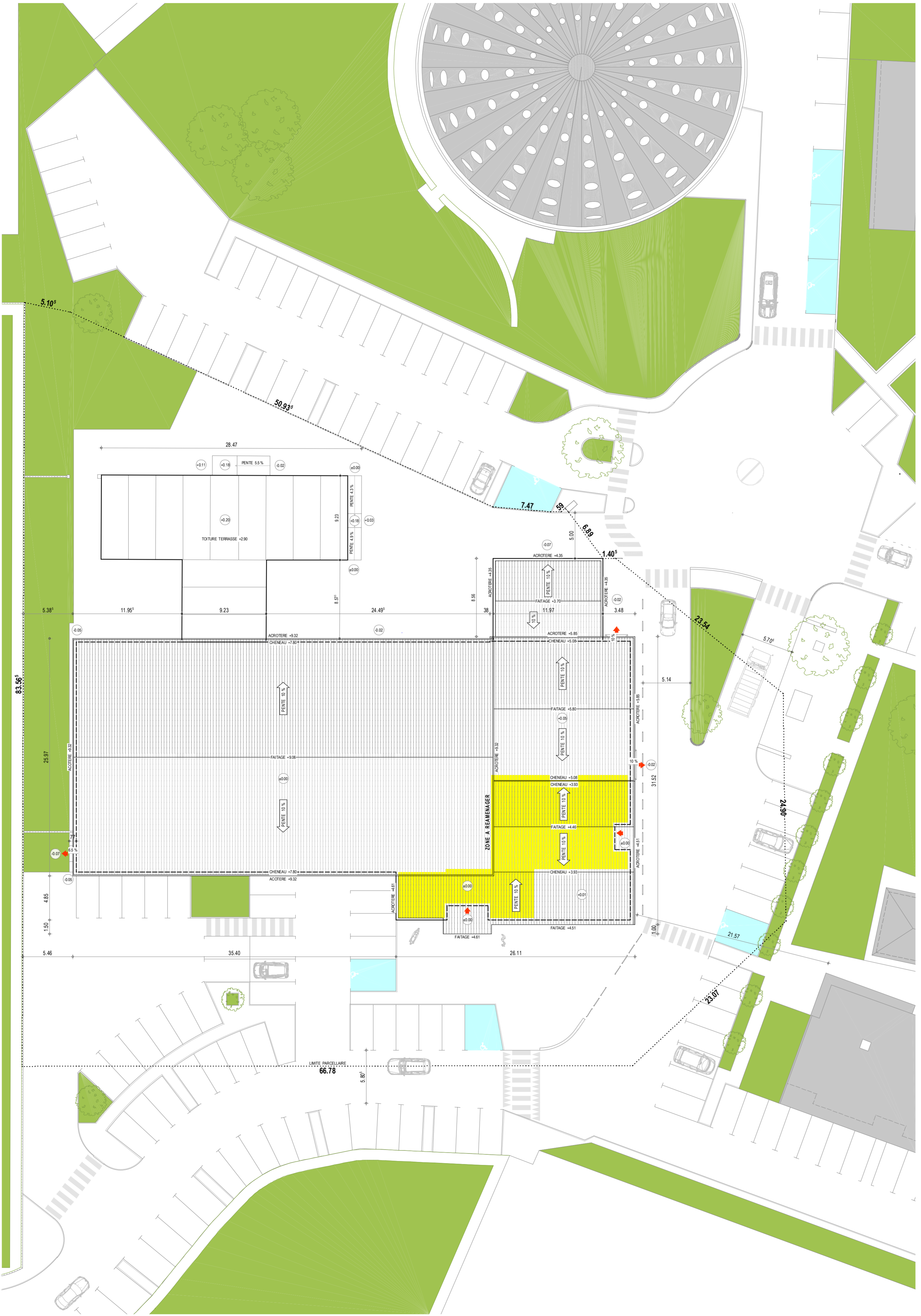



**Ville de Saverdun**  
**1, place du Souvenir Français**  
**09700 SAVERDUN**

**REAMENAGEMENT DES VESTIAIRES**  
**DU GYMNASSE MUNICIPAL**  
**09700 SAVERDUN**

OPERATION:	DATE: <b>JANVIER 2019</b>		
PLAN:	ESCHELLE: 1 / 100°		
STAT:	<b>ACTUEL</b>	REFERENCE: <b>2</b>	INDICE: <b>1</b>

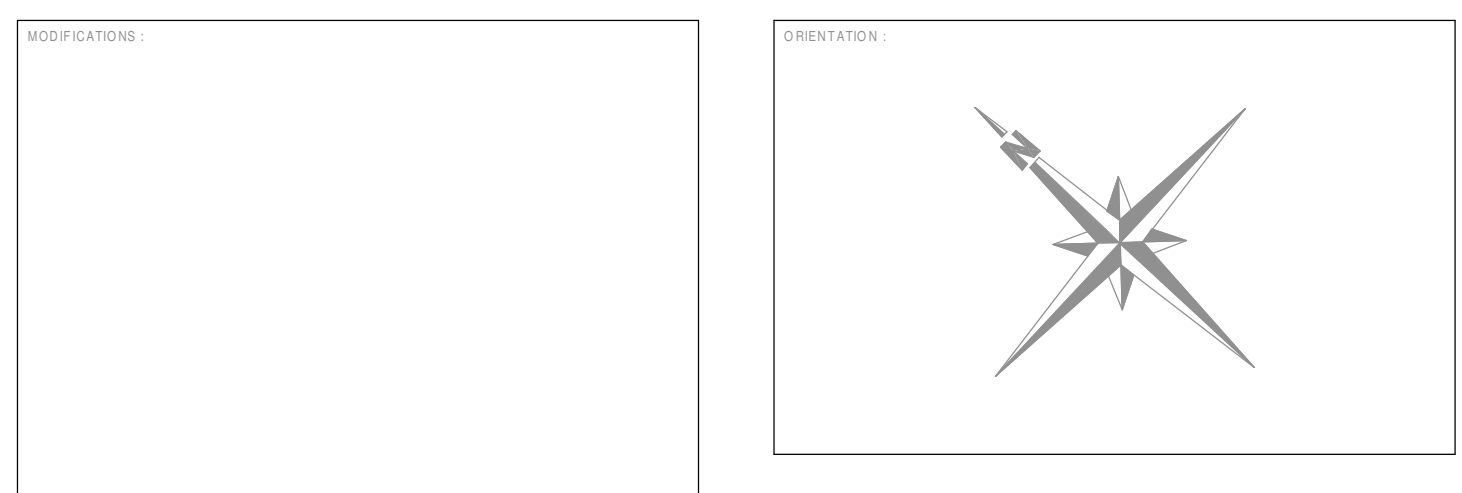

**CHEVALIER**  
*dessin en bâtiment - maîtrise d'oeuvre*  
 "Le Tor'en Haut" - 31560 CALMONT  
 Tél. 09 67 29 92 88 / 06 34 99 10 58 - chevalieryan@orange.fr  
 www.architecture-saverdun.fr

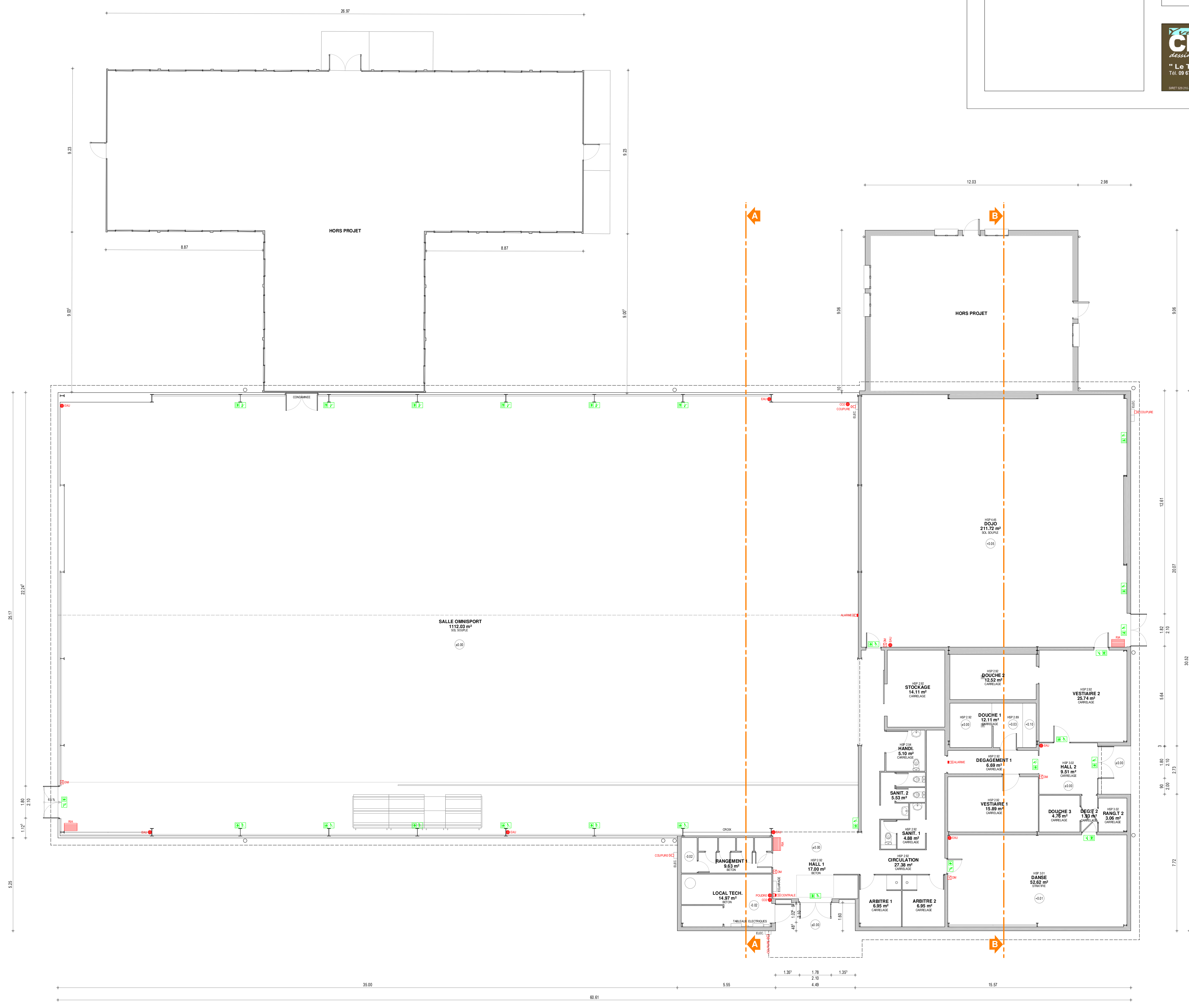
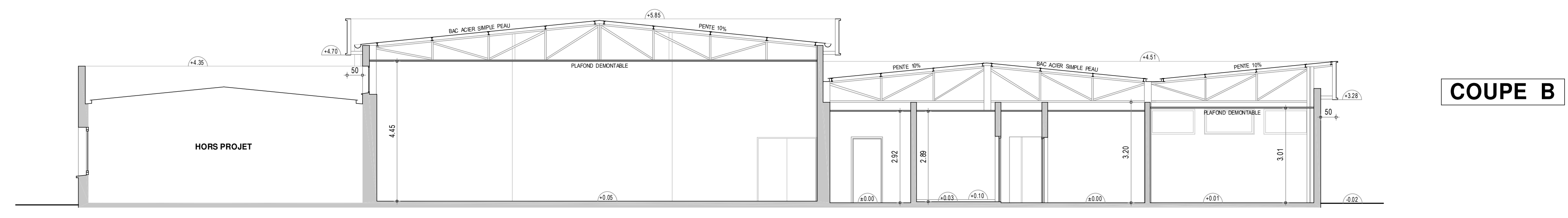
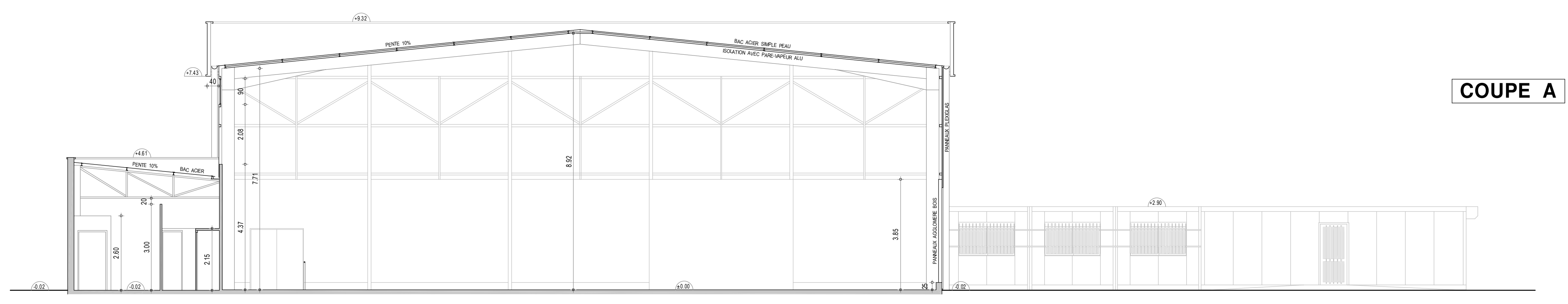

OPERATION:  
**REAMENAGEMENT DES VESTIAIRES  
 DU GYMNASE MUNICIPAL**  
 09700 SAVERDUN

APPEL D'OFFRES  
 DATE: **JANVIER 2019**

PLAN: **FACADES**  
 ECHELLE: 1 / 100°

ETAT: **ACTUEL**  
 REFERENCE: **3** NOCE: **1**

MODIFICATIONS:

ORIENTATION:



**Jean CHEVALIER**  
*dessin en bâtiment - maîtrise d'oeuvre*  
 "Le Tor d'en Haut" - 31560 CALMONT  
 Tél. 09 67 29 92 08 / 06 34 99 10 58 - chevalieryan@orange.fr  
 www.architecture-saverdun.fr

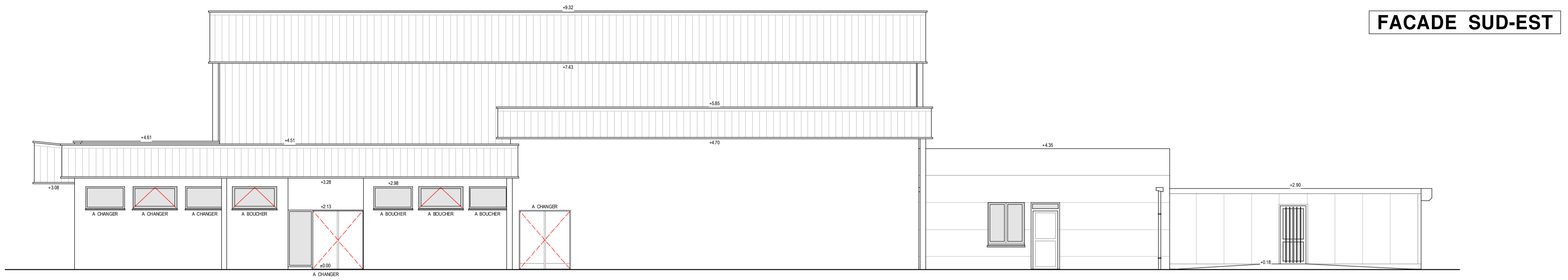

**FACADE SUD-EST**

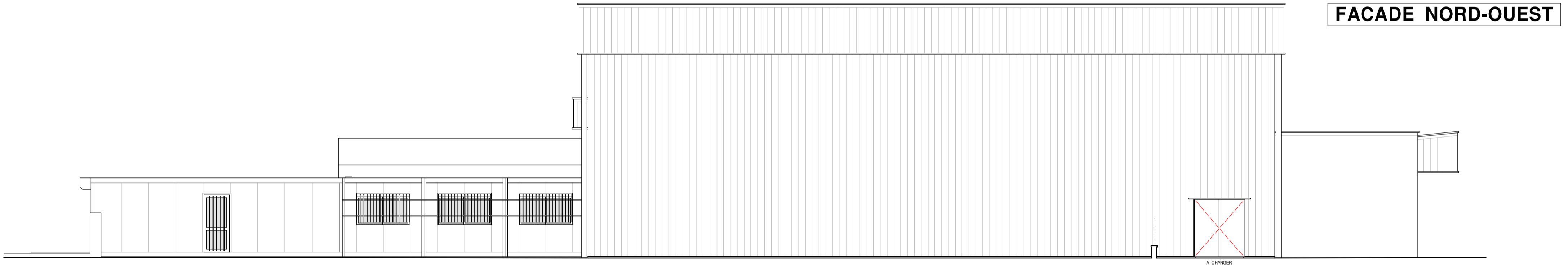

**FACADE NORD-OUEST**

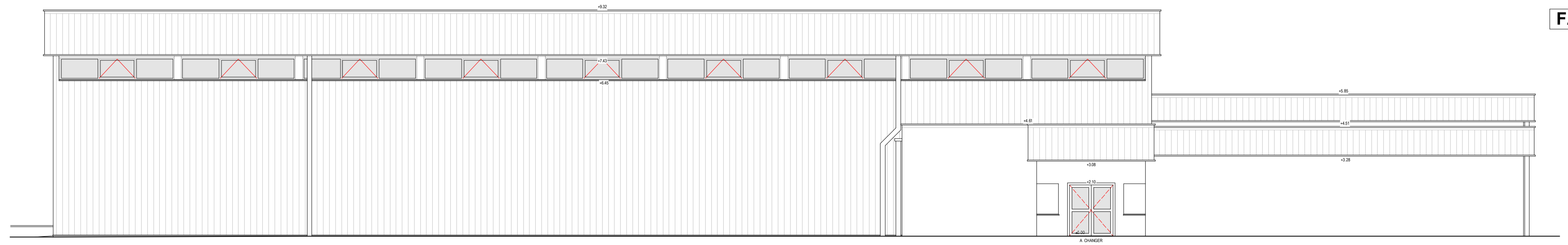

**FACADE SUD-OUEST**

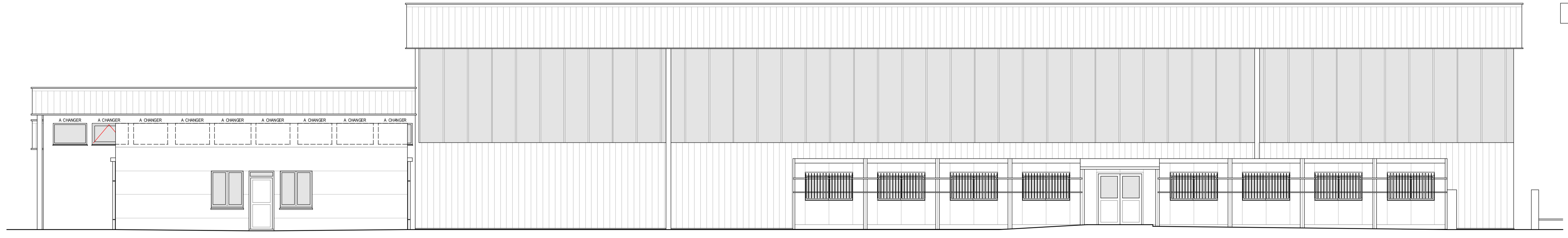

**FACADE NORD-EST**

**REAMENAGEMENT DES VESTIAIRES  
 DU GYMNASÉ MUNICIPAL  
 09700 SAVERDUN**

APPEL D'OFFRES	DATE: <b>JANVIER 2019</b>
VUE EN PLAN	ECHELLE: <b>1 / 75°</b>
FUTUR	REFERENCE: <b>4</b> INDICE: <b>1</b>

MODIFICATIONS:

ORIENTATION:

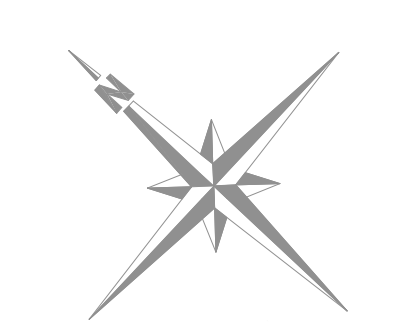
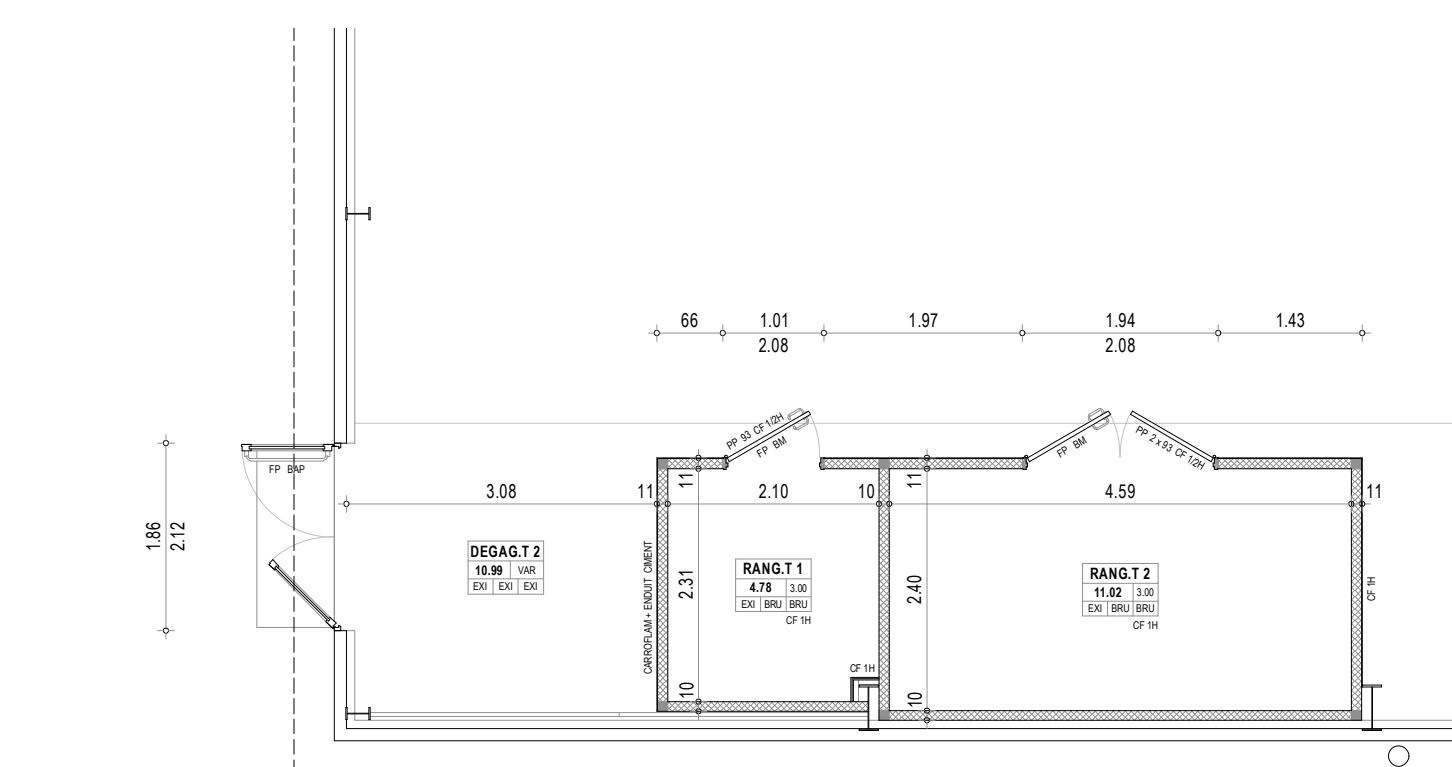
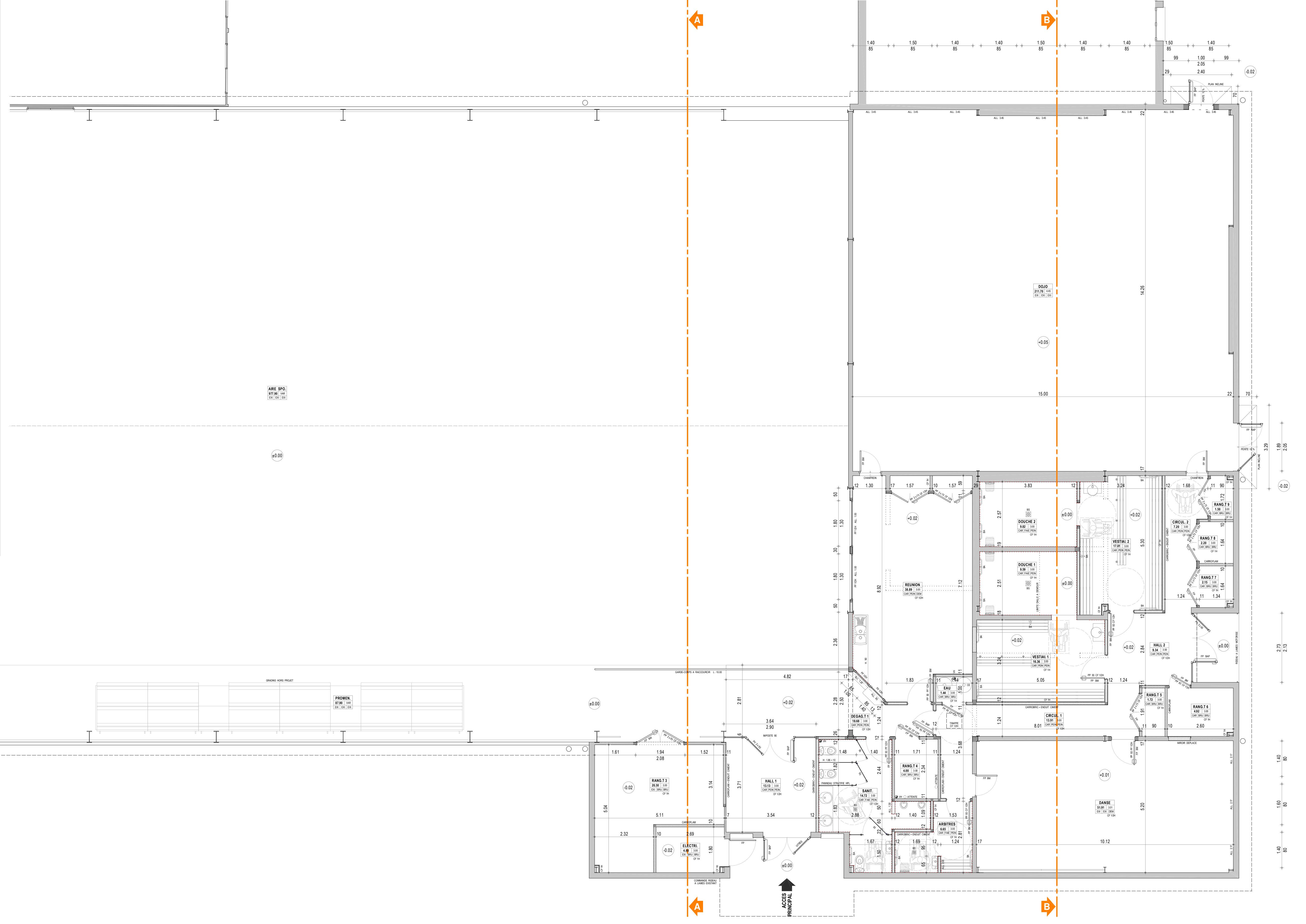
LEGENDE:

PIECE	RANG T 2	HAUTEUR SOUS PLAFOND
SURFACE	F1-02	FINITION PLAFOND
FINITION SOL	EX1, BRU, BRU	CF-RI
FINITION MURS	CF-RI	DEGRE CF PLAFOND

EX1 : matériau existant conservé  
 BRU : matériau brut  
 CAR : carrelage  
 STR : parquet stratifié  
 FAIE : faïence  
 PEIN : peinture  
 DEM : plafond démontable

BAP : barre anti-panique  
 BM : bouton moleté  
 FP : ferme-porte  
 BS : bonde de sol  
 CE : chauffe-eau  
 VH : ventilation haute réseau  
 BA : barre d'appui

**REAMENAGEMENT DES VESTIAIRES  
 DU GYMNASE MUNICIPAL  
 09700 SAVERDUN**

APPEL D'OFFRES	DATE: <b>JANVIER 2019</b>
PLAN: <b>FACADES - COUPES</b>	SCHÉLLE: <b>1 / 100° - 1 / 75°</b>
ÉTAT: <b>FUTUR</b>	REFERENCE: <b>5</b> INDICE: <b>1</b>

  
**CHEVALIER**  
*dessin en bâtiment - maîtrise d'œuvre*  
 "Le Tor d'en Haut" - 31560 CALMONT  
 Tél. 09 67 29 92 08 / 06 34 99 10 58 - chevalierj@orange.fr  
 www.architecture-saverdun.fr  
PROJET 2019 215 483 0002    020 215 483 0002 TOULOUSE    APC 71117    01/19/18

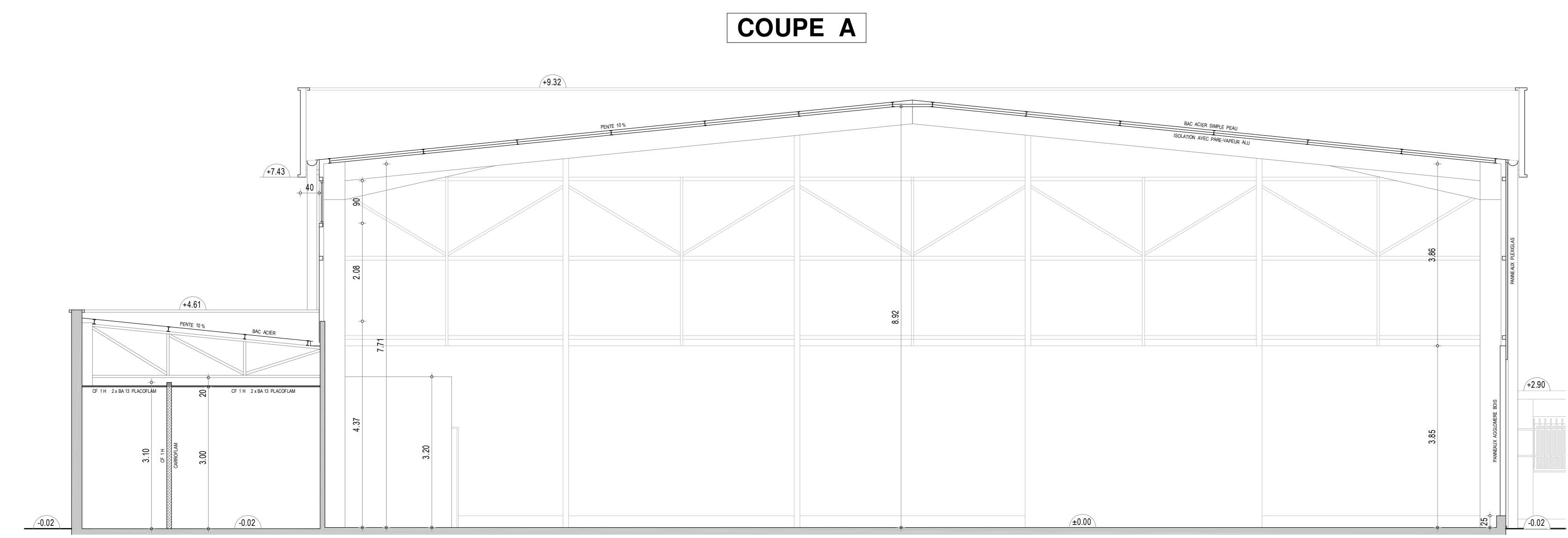
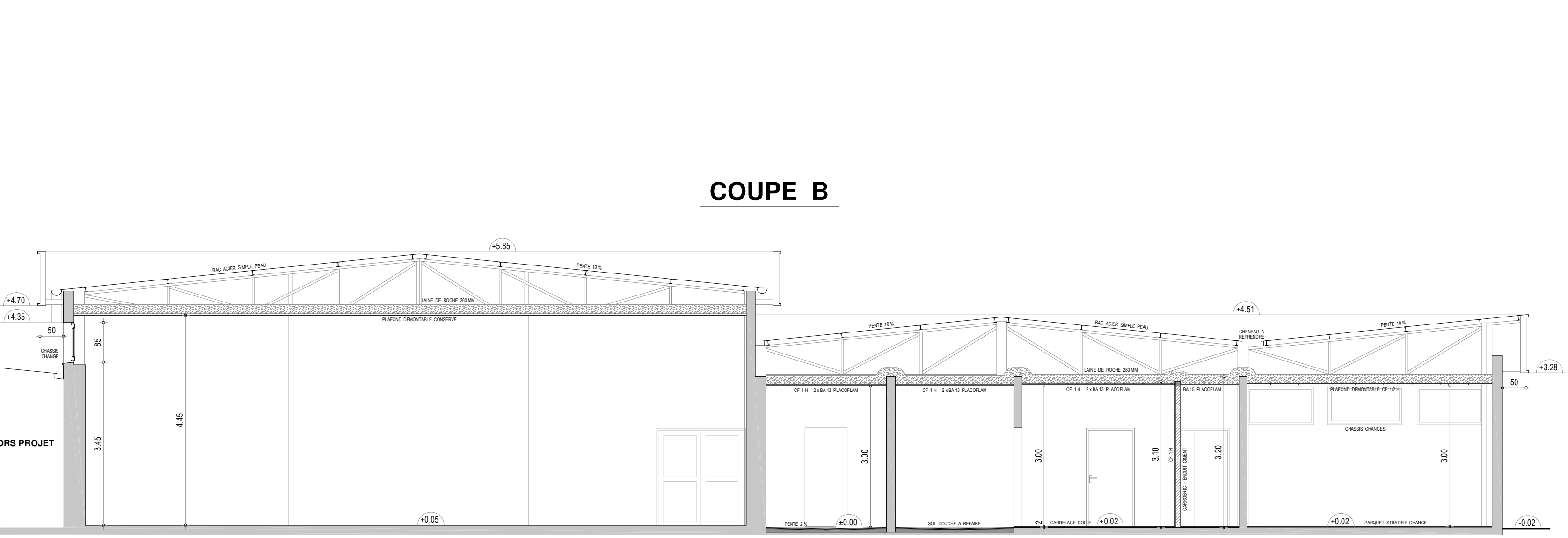
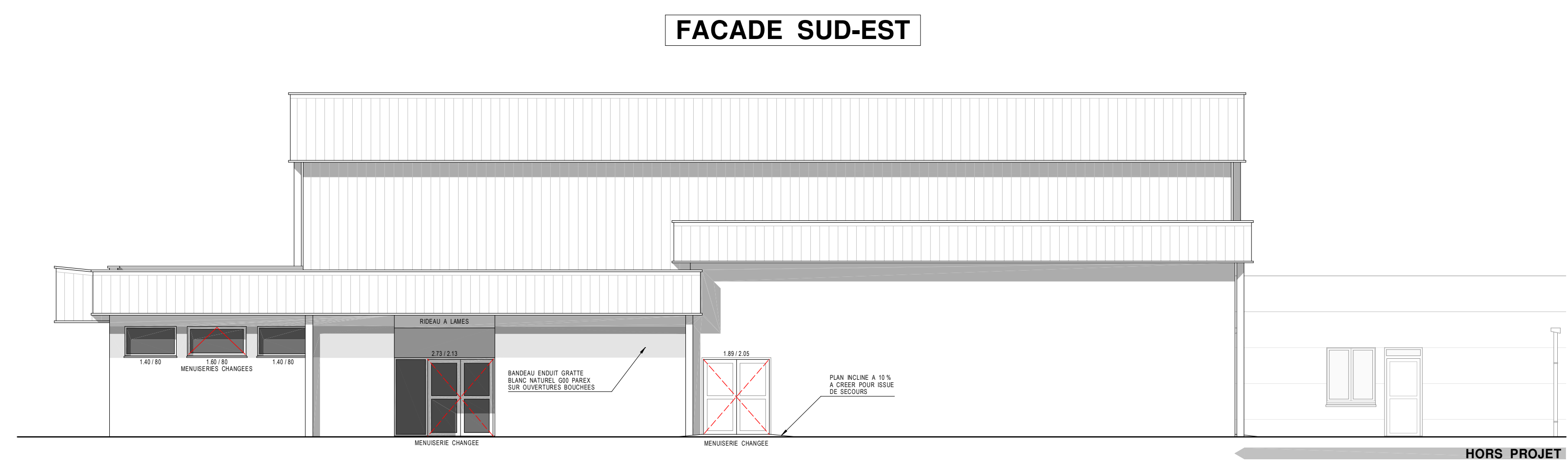
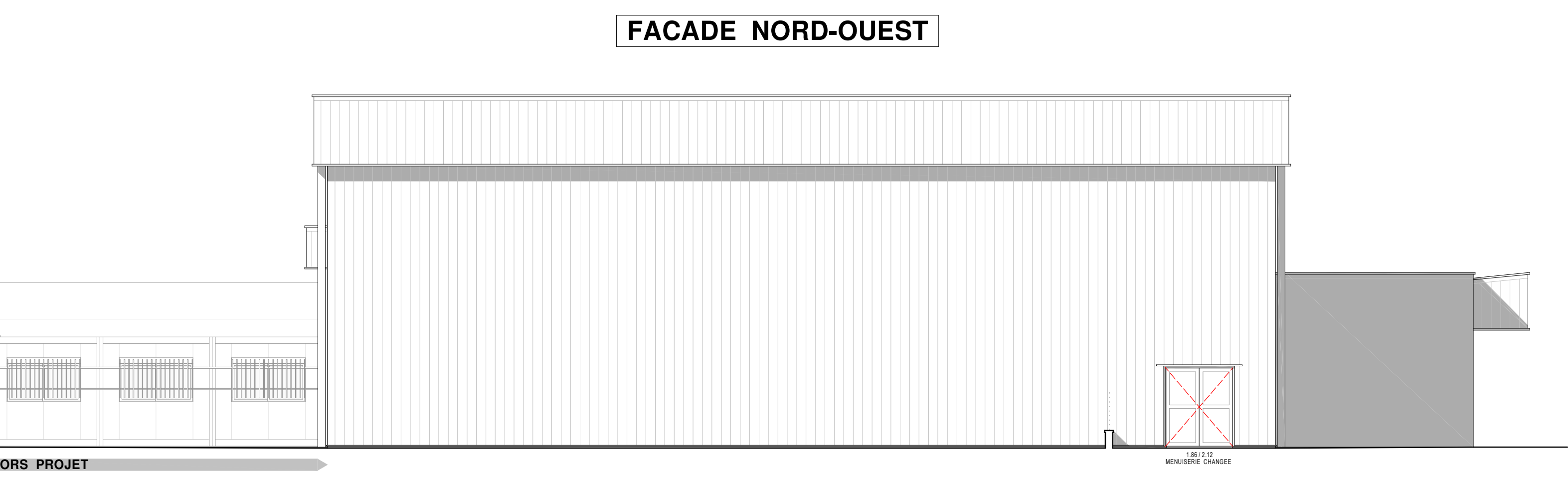
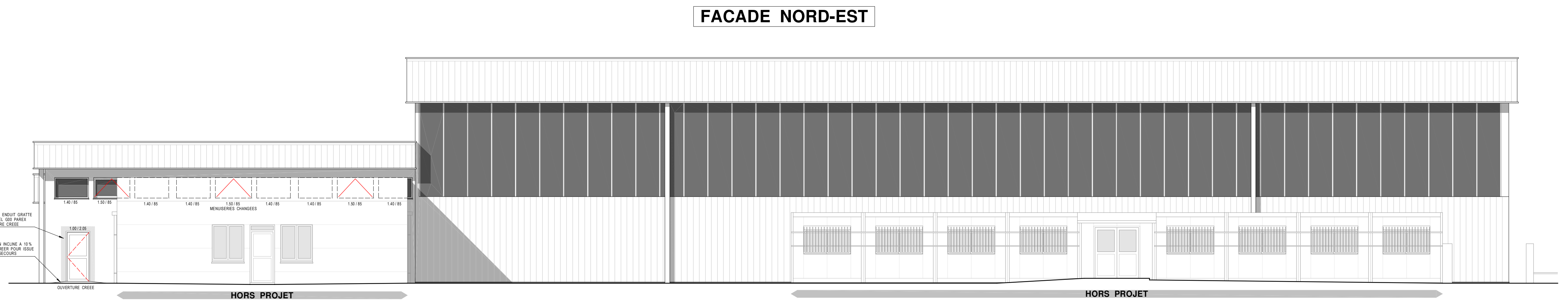
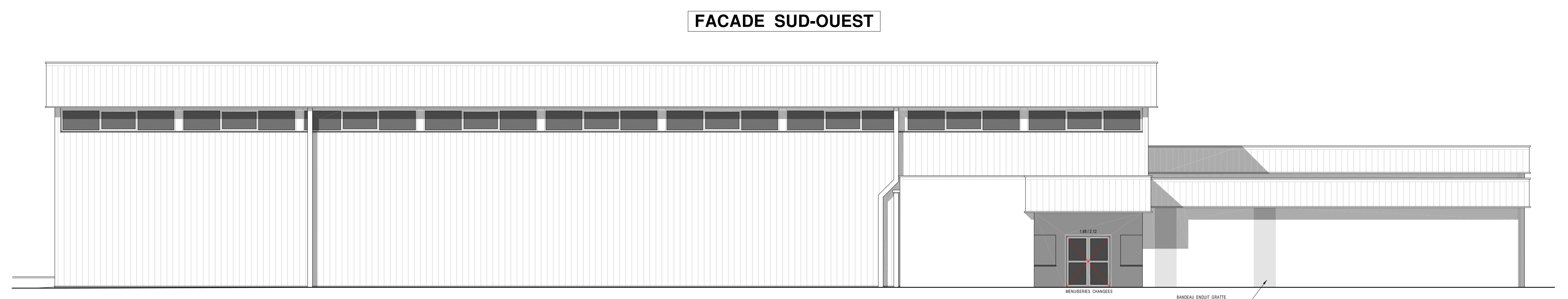

MAITRE D'OUVRAGE :  
  
**Ville de Saverdun**  
 1, place du Souvenir Français  
 09700 SAVERDUN

PROJET :  
**RÉAMÉNAGEMENT  
 DES VESTIAIRES DU  
 GYMNASÉ MUNICIPAL**  
 09700 SAVERDUN

**APPEL D'OFFRES**

**RESEAUX EVAC.**

ETAT :  
**FUTUR**

DATE :  
**JANVIER 2019**

ECHELLE :  
 1 / 75°

REFERENCE :	INDICE :
<b>6</b>	<b>1</b>

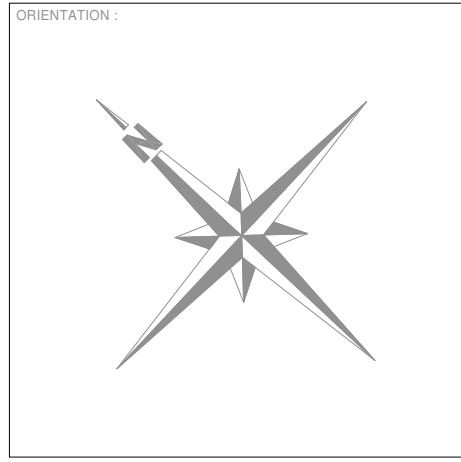

MODIFICATIONS :

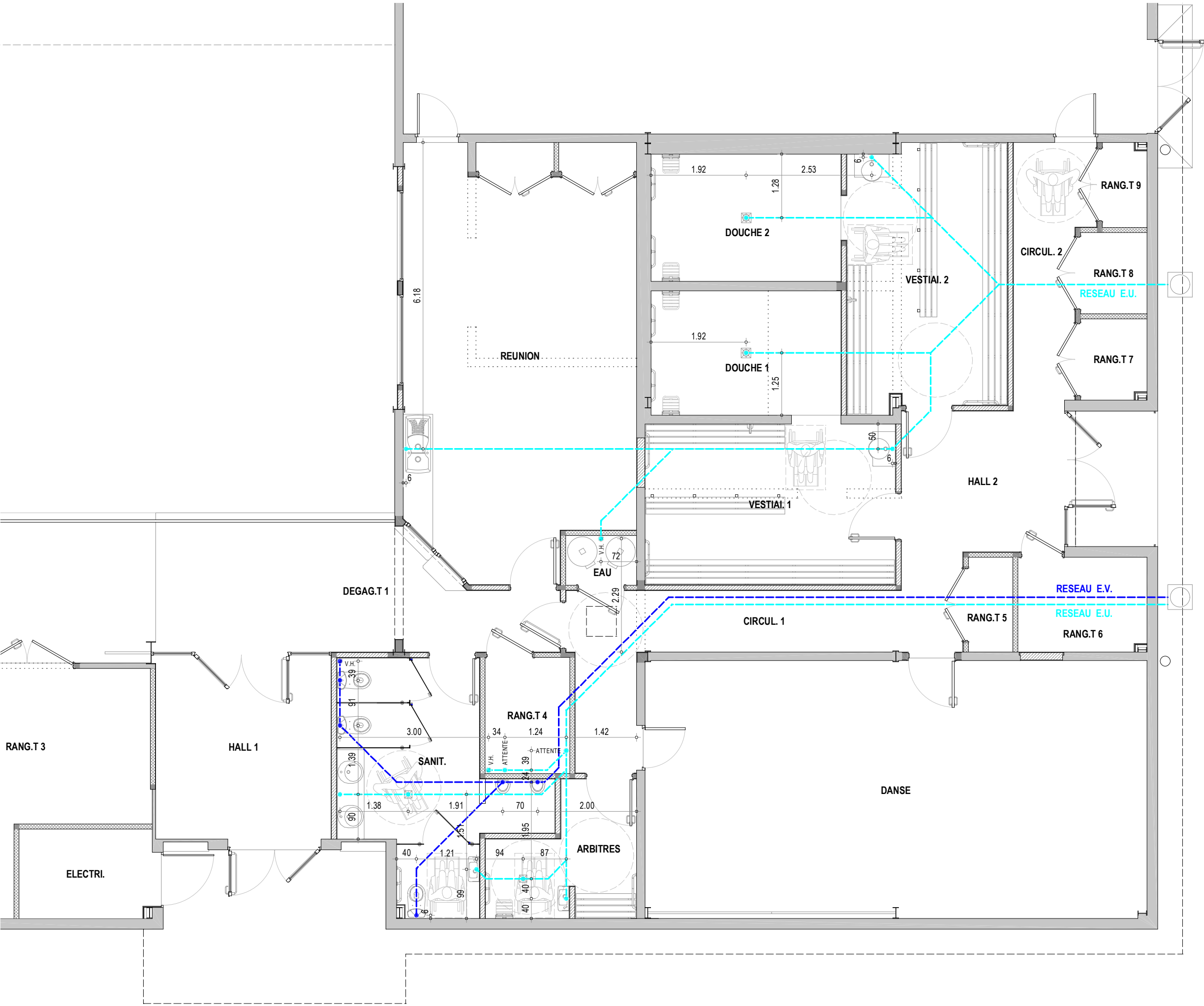

**REAMENAGEMENT DES VESTIAIRES  
 DU GYMNASIUM MUNICIPAL  
 09700 SAVERDUN**

<b>APPEL D'OFFRES</b>	DATE: <b>JANVIER 2019</b>
<b>ELECTRICITE-SECURITE</b>	ECHELLE: <b>1 / 75°</b>
<b>FUTUR</b>	REFERENCE: <b>7</b> INDICE: <b>1</b>

MODIFICATIONS:

ORIENTATION:

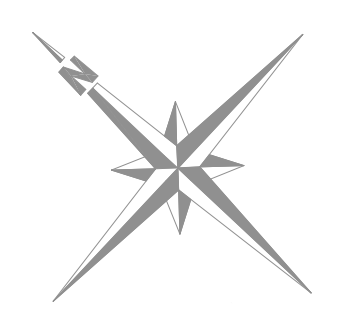
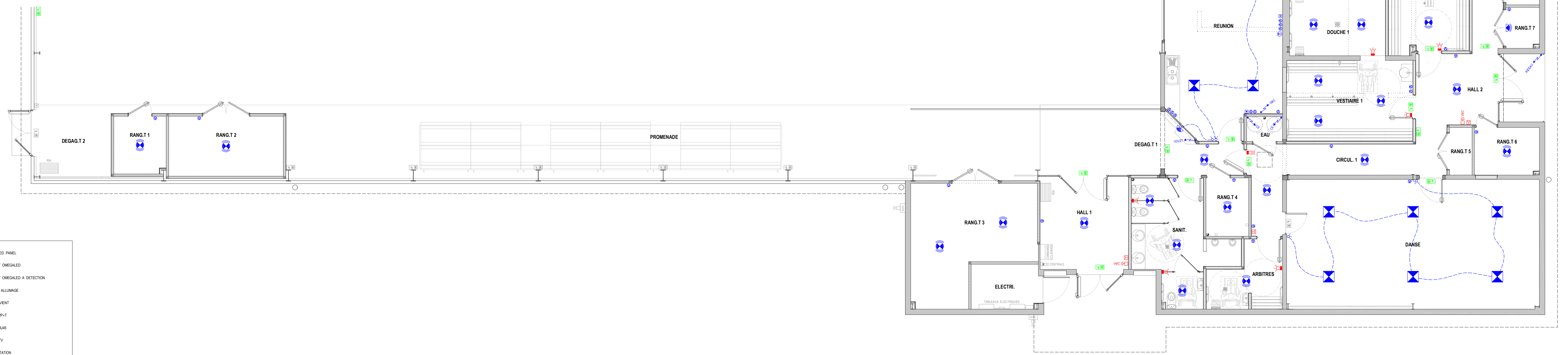
LEGENDE:

	PAVE LED PANEL
	HUBLOT OMEGALED
	HUBLOT OMEGALED A DETECTION
	SIMPLE ALLUMAGE
	VA ET VENT
	PRISE 2P+T
	PRISE RJ45
	PRISE TV
	ALIMENTATION
	BLOC AUTONOME SECURITE
	DECLENCHEUR MANUEL
	ARRET D'URGENCE
	FLASH LUMINEUX
	AVERTISSEUR SONORE

**Les éléments repérés en couleur sont :**  
 - des équipements nouveaux en complément de l'installation existante  
 - des équipements existants à déplacer  
**Seuls ces éléments sont à prévoir au marché.**  
**Les éléments grisés sont existants et conservés**

MAITRE D'OUVRAGE :  
  
**Ville de Saverdun**  
 1, place du Souvenir Français  
 09700 SAVERDUN

PROJET :  
**RÉAMÉNAGEMENT  
 DES VESTIAIRES DU  
 GYMNASÉ MUNICIPAL  
 09700 SAVERDUN**

**APPEL D'OFFRES**

**COMPTOIR D'ACCUEIL**

ETAT :  
**FUTUR**

DATE :  
**JANVIER 2019**

ECHELLE :  
**1 / 20°**

REFERENCE : **8**      INDICE : **1**

ORIENTATION :

MODIFICATIONS :

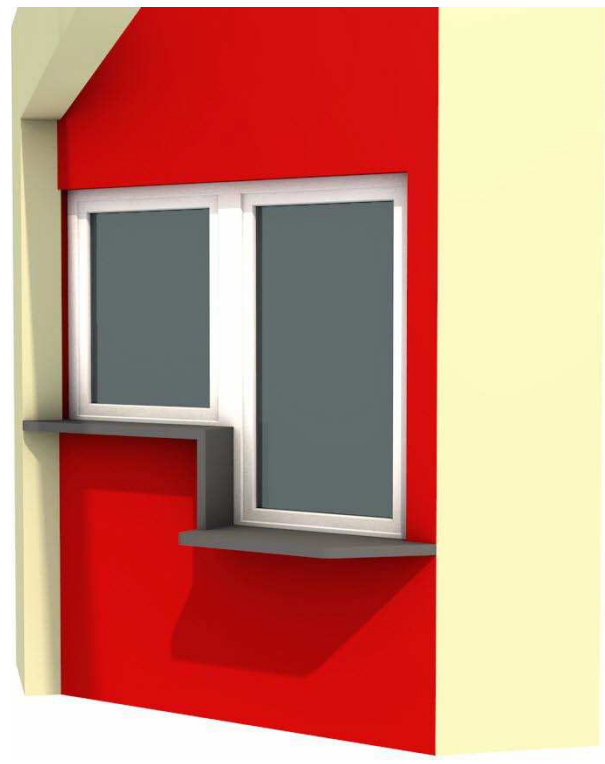
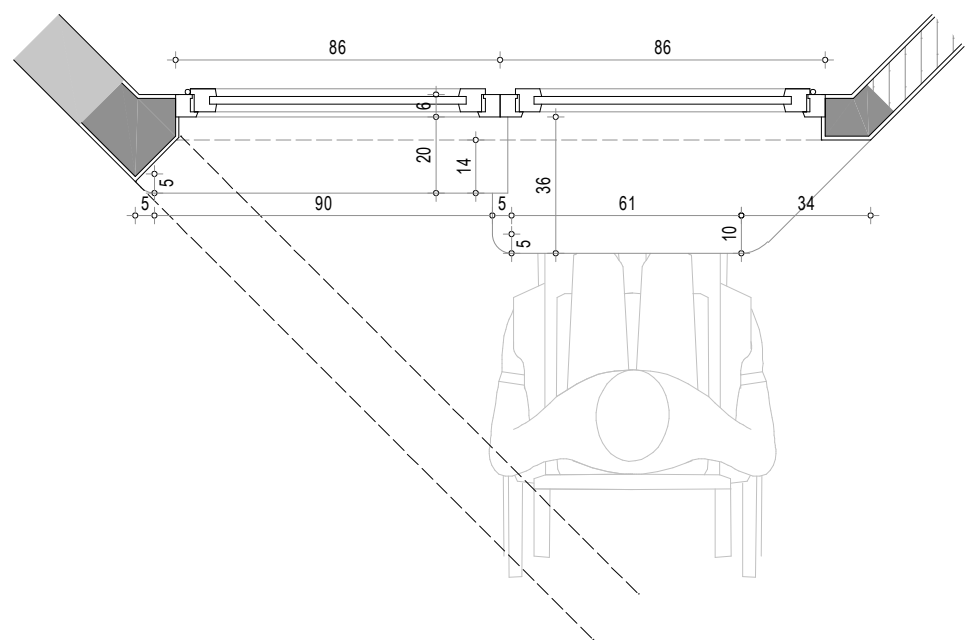
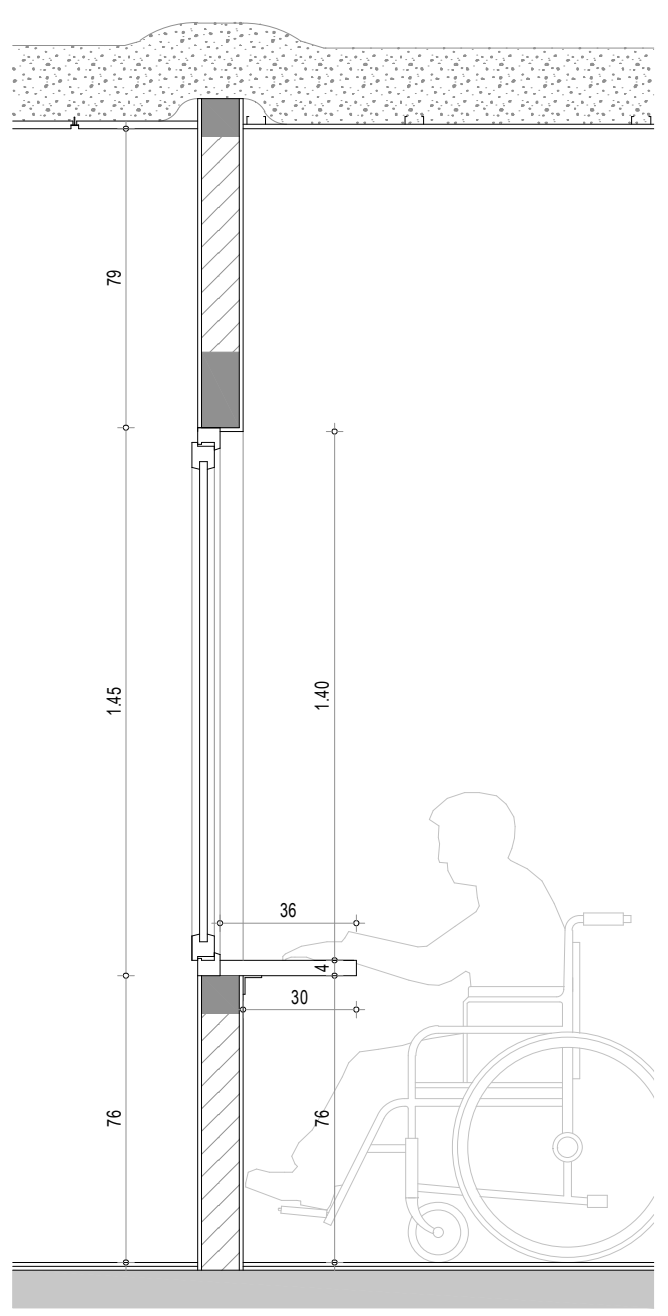
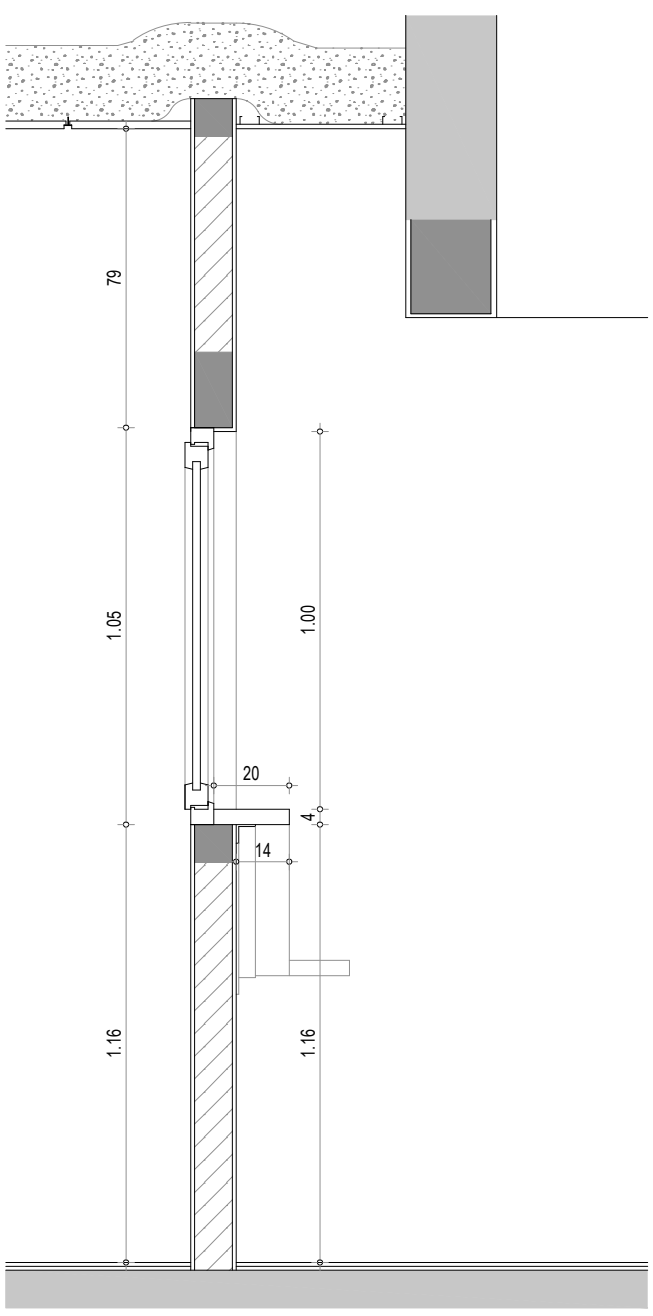
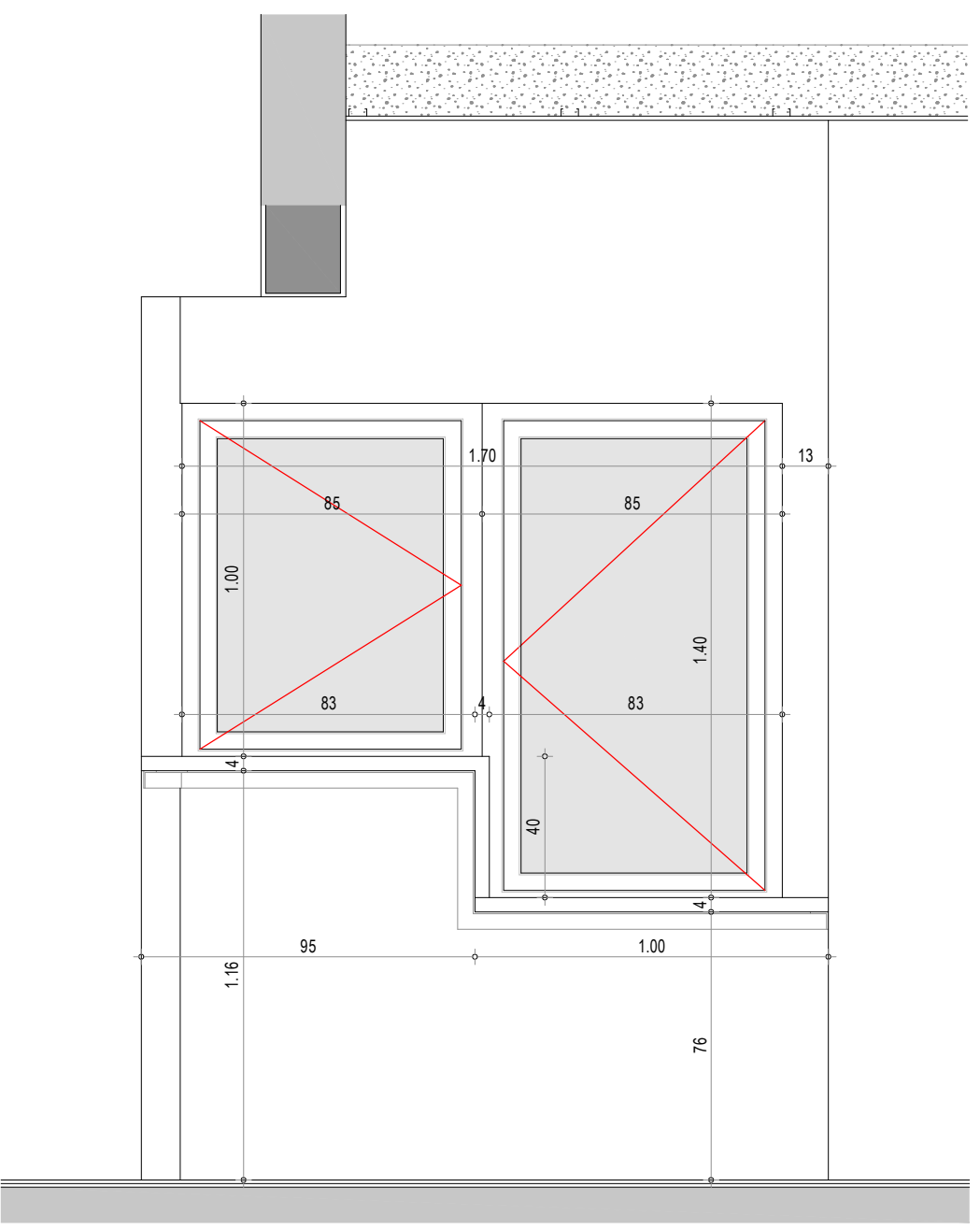



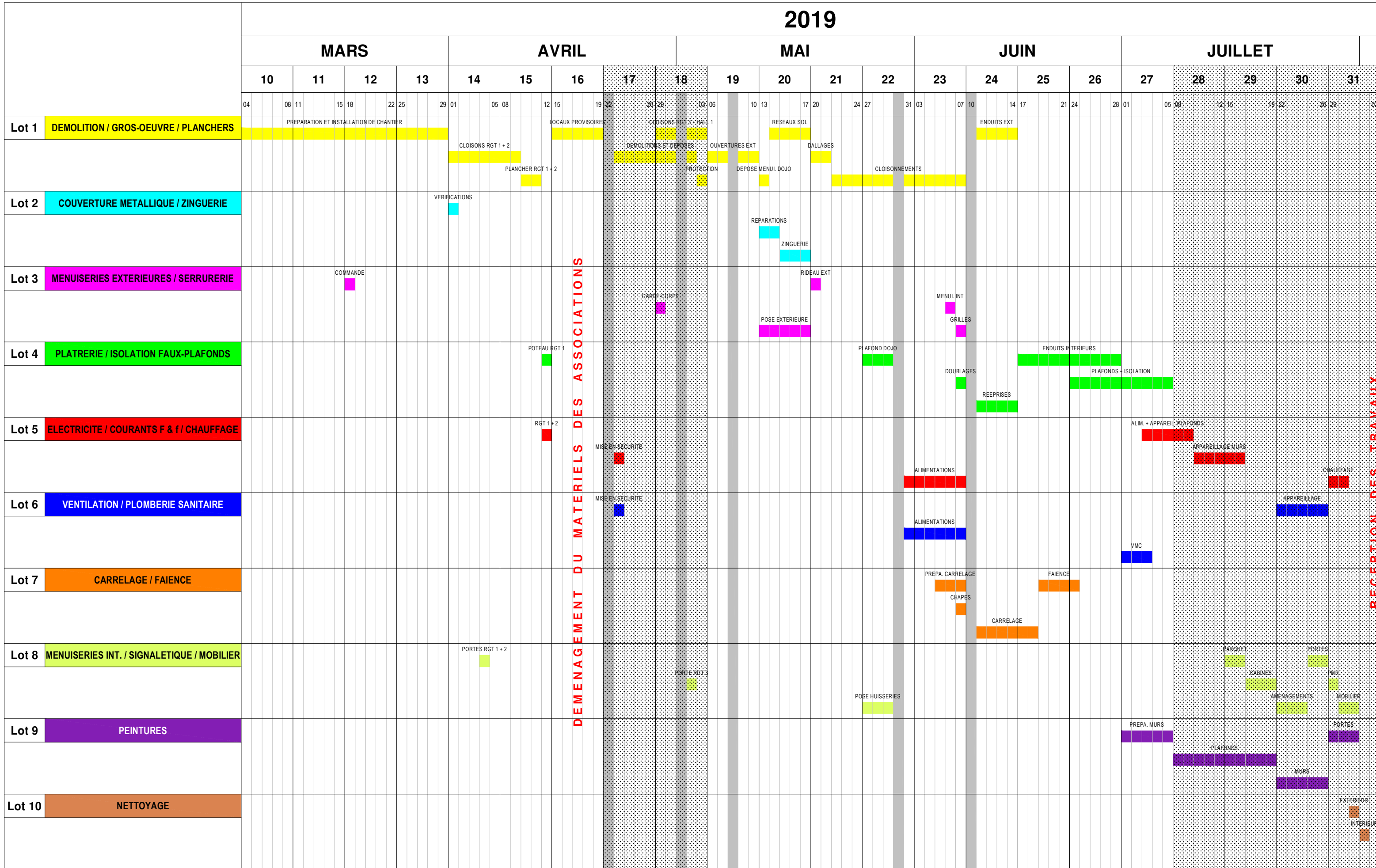

RECEPTION DES TRAVAUX